

# Agriturismo Parmenide

## Castelnuovo Cilento

**Aeroporto** NA: Km 150;

**Treno:** Ascea (6 Km), Vallo della Lucania (7 Km);

**Auto:** SA-RC, uscite Battipaglia/Eboli, SS18 per Vallo Scalo.

**Posizione:** L'agriturismo Parmenide, sorge a Velina, comune di Castelnuovo Cilento, nel Parco Nazionale del Cilento e del Vallo di Diano, a soli 1.800 mt dal mare e dal sito archeologico dell'antica città greca di Velia-Elea. Parmenide è uno spaccato di vita agreste fatto di cose semplici e valori autentici che nasce dalla passione più vera per la natura e le tradizioni. Centro di un'azienda ortofrutticola che si stende su 27 ettari di terreno, coltivati a frutteto, uliveto ed ortaggi, l'agriturismo è circondato da un ampio giardino-parco ed è luogo ideale per trascorrere un piacevole soggiorno all'insegna del Relax e della Tranquillità. L'agriturismo Parmenide inoltre è la location ottimale per congressi, convegni, matrimoni e banchetti.

**Camere:** Le architetture dal sapore antico e la cura dei dettagli ti avvolgono in un'atmosfera gradevole e l'ospitalità è offerta in 33 camere confortevoli ed accoglienti, arredate in uno stile elegante ma allo stesso tempo rispettoso dell'ambiente agreste. Tutte sono dotate di servizi privati, aria condizionata/riscaldamento, telefono, TV-satellitare, cassaforte, mini-bar, terrazza o balcone.

**Servizi:** La squisita cucina Cilentana, riprende antiche ricette tradizionali e ripropone gli antichi sapori contadini: ortaggi, legumi, olio d'oliva e salumi di produzione propria. L'agriturismo dispone inoltre di una piscina con idromassaggio, di un campo polifunzionale per calcetto, pallavolo e tennis, di un ampio giardino e di un parco giochi per bambini. La spiaggia è attrezzata (Stabilimento Balneare convenzionato e a pagamento), d'estate raggiungibile con un comodo servizio navetta a orari stabiliti. È possibile inoltre effettuare escursioni nel territorio del Parco Nazionale: visite guidate, trekking accompagnato, escursioni a cavallo, noleggio bici, pesca turismo, escursioni in barca (preventivamente prenotate ed organizzate con la nostra reception). A giorni stabiliti, visita guidata dell'azienda agrituristica, del Museo della Civiltà Contadina (all'interno della struttura) e possibilità di effettuare percorsi didattici. La nostra Fattoria Didattica, infatti, permetterà ai grandi e piccini di scoprire come nascono i prodotti che finiscono sulle nostre tavole. Oltre alle serre si scoprono capre, mucche, maiali, conigli, etc... Il latte appena munto che diventa formaggio; i segreti del pane e della pizza. Raccogliere con le proprie mani frutta e ortaggi. Preparare la pasta fatta in casa piuttosto che conserve, marmellate e sott'olio.

**Distanza dal mare:** 6 km da Ascea e Casalvelino;  
**dal centro** 3 km.

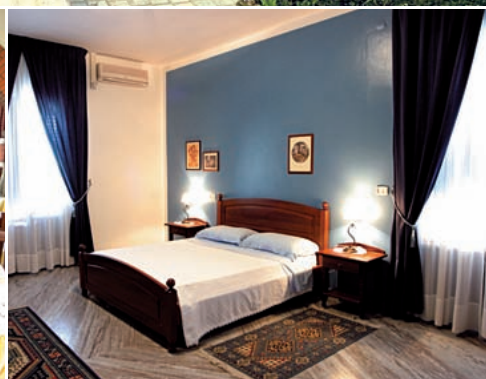

**FORMULA HOTEL:** Prezzi a notte per persona

Periodo	Prima Colazione	Mezza Pensione	Pensione Completa	Riduzione 3*/4° letto	3/11 anni adulti
<b>A</b> 09/01 – 05/04; 11/04 – 24/04					
03/05 – 31/05; 10/09 – 31/10					
05/11 – 06/12; 10/12 – 23/12	40,00	60,00	80,00	35%	20%
<b>B</b> 04/06 – 04/08; 20/08 – 09/09	50,00	70,00	90,00	35%	20%
<b>C</b> 06/04 – 10/04; 25/04 – 02/05					
01/06 – 03/06; 05/08 – 19/08					
01/11 – 04/11; 07/12 – 09/12					
24/12 – 31/12	60,00	80,00	100,00	35%	10%

**PP**  
DAL 10%

**Note:** Infant 0/3 anni non compiuti € 15.

**Informazioni:** Check-in dalle ore 15 / Check-out fino alle ore 10;

Servizio navetta da e per la stazione ferroviaria incluso.

**Supplementi da pagare in loco:** Doppia uso singola +30% [sul costo della camera in B&B].

**Offerte Speciali:** Piano famiglia 2 adulti + 2 bambini fino a 12 anni nella stessa camera pagano 3 quote intere in A/B con soggiorno minimo 3 notti.

